

LES HORAIRES D'ACCUEIL

Matin : 7H-9H15

Midi: 11H30-12H

Après-midi : 13H45-14H15

Soir : 16H45-19H

QU'EST CE QUE JE DOIS PRÉVOIR POUR MON ENFANT ?

Pour tout le monde : une gourde, des vêtements adaptés à la météo...

En fonction des enfants : un sac à dos avec du change, un doudou...

L'ACCÈS AU PORTAIL FAMILLE



ACCUEIL DE LOISIRS DE PIPRIAC

VACANCES DE FÉVRIER 2024



	Journée complète (avec repas)				Demi journée avec repas				Demi journée sans repas				Journée sans repas		Journée complète (repas PAI)		Demi journée avec repas PAI		Pénalité inscription hors délai
	Tarif unitaire		Forfait semaine complète		Tarif unitaire		Forfait semaine complète		Tarif unitaire		Forfait semaine complète		Tarif unitaire		Tarif unitaire		Tarif unitaire		
	Pipriac et communes participatives	Autres communes	Pipriac et communes participatives	Autres communes	Pipriac et communes participatives	Autres communes	Pipriac et communes participatives	Autres communes	Pipriac et communes participatives	Autres communes	Pipriac et communes participatives	Autres communes	Pipriac et communes participatives	Autres communes	Pipriac et communes participatives	Autres communes	Pipriac et communes participatives	Autres communes	
QF 1	11,00 €	13,00 €	50,00 €	60,00 €	8,00 €	9,00 €	37,50 €	42,50 €	5,00 €	6,00 €	22,50 €	27,50 €	9,00 €	11,00 €	10,00 €	12,00 €	6,00 €	7,00 €	1,00 €
QF 2	12,00 €	14,00 €	54,50 €	64,50 €	8,50 €	9,50 €	39,75 €	44,75 €	5,50 €	6,50 €	24,75 €	29,75 €	10,00 €	12,00 €	11,00 €	13,00 €	6,50 €	7,50 €	
QF 3	13,00 €	15,00 €	59,00 €	69,00 €	9,00 €	10,00 €	42,00 €	47,00 €	6,00 €	7,00 €	27,00 €	32,00 €	11,00 €	13,00 €	12,00 €	14,00 €	7,00 €	8,00 €	
QF 4	14,00 €	16,00 €	63,50 €	73,50 €	9,50 €	10,50 €	44,25 €	49,25 €	6,50 €	7,50 €	29,75 €	34,25 €	12,00 €	14,00 €	13,00 €	15,00 €	7,50 €	8,50 €	
QF 5	15,00 €	17,00 €	68,00 €	78,00 €	10,00 €	11,00 €	46,50 €	51,50 €	7,00 €	8,00 €	31,50 €	36,50 €	13,00 €	15,00 €	14,00 €	16,00 €	8,00 €	9,00 €	

TRANCHES DE QF :

QF 1 : QF < 600

QF 2 : 601 < QF > 1000

QF 3 : 1001 < QF > 1500

QF 4 : 1501 < QF > 2000

QF 5 : QF > 2001 + AUTRES RÉGIMES

COMMUNES PARTICIPATIVES :

LIEURON, ST GANTON,

ST MALO DE PHILY, SIXT SUR AFF

CONTACT :

RESPONSABLE DE L'ACCUEIL DE LOISIRS :

CHRISTELLA BAL

TÉLÉPHONE : 06 71 83 78 81

MAIL : POLE.ENFANCE@MAIRIE-PIPRIAC.FR



Dans mon chalet à la montagne



Que ce soit pour quelques heures ou pour quelques jours, viens poser tes valises dans notre chalet. Au programme : détente, bricolages enneigés et jeux d'hiver !

Projet pour les 8 ans et + !
Mardi 27 février (après-midi)
Viens créer une cabane à oiseaux !
EN PARTENARIAT AVEC LE CPIE, L'EHPAD ET LA BIBLIOTHÈQUE

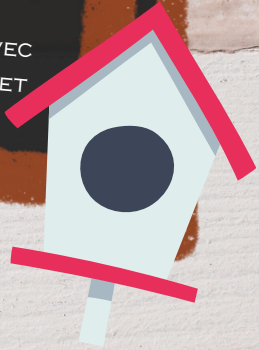

Nos intentions pédagogiques

Responsabiliser les plus grands en mettant l'accent sur l'entraide entre les différentes tranches d'âges

Renforcer les notions de savoir vivre et savoir être chez les enfants

Atelier cuisine

Badges en flocon

Création d'un photo Booth

Relai moufles

MAIS AUSSI :
Jeudi 7 mars

Cabane à histoires

Tous en pyj !

Epreuves olympiques d'hiver

Fabrication de neige



Ramène ton pyjama pour une journée cocooning à l'accueil de loisirs !

Jeux sportifs : en piste !

Création de pistes de ski



IMPORTANT!
Vendredi 8 mars :
Sortie à la patinoire de Rennes
Prévoir gants, bonnets et chaussettes hautes
INSCRIPTION À LA JOURNÉE OBLIGATOIRE

